HLEMMAN INDÚSTRIA E COMÉRCIO
DE PRODUTOS INDUSTRIAIS LTDA
Tel. (11) 2207-7300 - 0800 006 1312
qualidade@hylik.com.br - **www.hylik.com.br**
Data: 21/05/2024

CERTIFICADO DE QUALIDADE

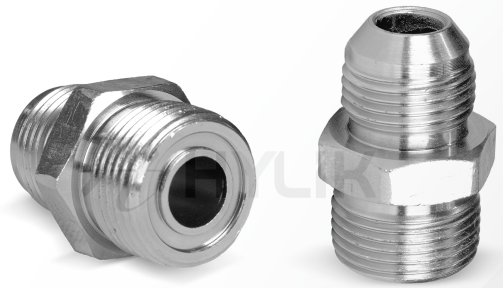

ADAPTADOR - RETO | MACHO FIXO UNF JIC 37° X MACHO ORFS (UNF VEDAÇÃO SEDE PLANA)

Possuímos uma variada linha de adaptadores hidráulicos que atendem às necessidades e exigências do mercado, dentre eles: Adaptadores BSI (NPTF, BSPP ou BSPT.), Adaptadores ORFS (ISO 8434-3 e SAE J1453), Adaptadores SAE (JIC 37° ISO 8434-2 e SAE J51).

DESCRIÇÃO DO PRODUTO

ADAPTADOR - RETO | MACHO FIXO UNF JIC 37° X MACHO ORFS (UNF VEDAÇÃO SEDE PLANA)

Vedação JIC (Joint Indusiry Conference) Sede 37º.
Vedação ORFS (O'ring Face Seal) Sede Plana.

CÓD. HYLIK	ROSCA E	FPP	ROSCA F	FPP	SEXTAVADO	QTD. POR EMBALAGEM
HAMJ04MP04	7/16	20	9/16	18	17	10
HAMJ04MP06	7/16	20	11/16	16	17	10
HAMJ06MP04	9/16	18	9/16	18	17	10
HAMJ06MP06	9/16	18	11/16	16	19	10
HAMJ08MP06	3/4	16	11/16	16	22	10
HAMJ08MP08	3/4	16	13/16	16	22	10
HAMJ10MP10	7/8	14	1	14	27	6
HAMJ12MP10	1.1/16"	12	1	14	30	6
HAMJ12MP12	1.1/16"	12	1.3/16	12	32	6
HAMJ16MP12	1.5/16	12	1.3/16	12	36	6
HAMJ16MP16	1.5/16	12	1.7/16	12	38	6

Linha de Mangueiras: A mangueiras HYLIK / LEMMAN seguem as normas internacionais de

CERTIFICADO DE QUALIDADE

fabricação conforme aplicado a cada tipo de flexível. Testes de aprovação de produção, composição química, resistência a ozônio, resistência a tração, alongamento, pressão de trabalho e de ruptura certificam sua conformidade. As informações constam na tabela acima.

Linha de Conexões: O processo de fabricação segue as normas técnicas internacionais de construção de conexões hidráulicas assim como roscas e vedações de cada linha. Aprovados conforme ensaios e salt spray test, que atestam sua conformidade. As informações de cada modelo/medida constam na tabela acima.

Todos os produtos possuem garantia de qualidade contra qualquer tipo de avaria e defeitos de fabricação.

Os certificados podem sofrer alterações conforme atualização de normas e controle de qualidade, por isso certifique-se de que o certificado esteja válido.