

CERTIFICADO DE QUALIDADE

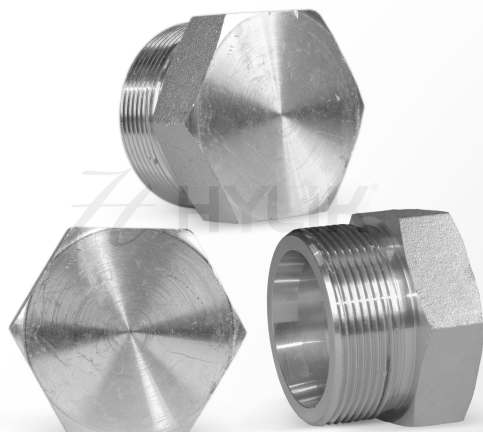

ADAPTADOR TAMPÃO MACHO PARA TUBO - "BUJÃO" SEXTAVADO EXTERNO

Possuímos uma variada linha de adaptadores hidráulicos que atendem às necessidades e exigências do mercado, dentre eles: Adaptadores BSI (NPTF, BSPP ou BSPT.), Adaptadores ORFS (ISO 8434-3 e SAE J1453), Adaptadores SAE (JIC 37° ISO 8434-2 e SAE J51).

DESCRIÇÃO DO PRODUTO

ADAPTADOR | TAMPÃO MACHO PARA TUBO - "BUJÃO" SEXTAVADO EXTERNO

DIN 2353 / ISO 8434-1

CÓD. HYLIK	SÉRIE	ROSCA E	TUBO 1	QTD. POR EMBALAGEM
HABPTSE06M12	LEVE	M12x1.5	6	10
HABPTSE08M14	LEVE	M14x1.5	8	10
HABPTSE10M16	LEVE	M16x1.5	10	10
HABPTSE12M18	LEVE	M18x1.5	12	10
HABPTSE15M22	LEVE	M22x1.5	15	10
HABPTSE18M26	LEVE	M26x1.5	18	6
HABPTSE22M30	LEVE	M30x2.0	22	6
HABPTSE28M36	LEVE	M36x2.0	28	6
HABPTSE35M45	LEVE	M45x2.0	35	2
HABPTSE42M52	LEVE	M52x2.0	42	2
HABPTSE06M14	PESADA	M14x1.5	6	10
HABPTSE08M16	PESADA	M16x1.5	8	10
HABPTSE10M18	PESADA	M18x1.5	10	10
HABPTSE12M20	PESADA	M20x1.5	12	10
HABPTSE14M22	PESADA	M22x1.5	14	10
HABPTSE16M24	PESADA	M24x1.5	16	6
HABPTSE20M30	PESADA	M30x2.0	20	6

CERTIFICADO DE QUALIDADE

HABPTSE25M36	PESADA	M36X2.0	25	6
HABPTSE30M42	PESADA	M42X2.0	30	2
HABPTSE38M52	PESADA	M52X2.0	38	2

Linha de Mangueiras: A mangueiras HYLIK / LEMMAN seguem as normas internacionais de fabricação conforme aplicado a cada tipo de flexível. Testes de aprovação de produção, composição química, resistência a ozônio, resistência a tração, alongamento, pressão de trabalho e de ruptura certificam sua conformidade. As informações constam na tabela acima.

Linha de Conexões: O processo de fabricação segue as normas técnicas internacionais de construção de conexões hidráulicas assim como roscas e vedações de cada linha. Aprovados conforme ensaios e salt spray test, que atestam sua conformidade. As informações de cada modelo/medida constam na tabela acima.

Todos os produtos possuem garantia de qualidade contra qualquer tipo de avaria e defeitos de fabricação.

Os certificados podem sofrer alterações conforme atualização de normas e controle de qualidade, por isso certifique-se de que o certificado esteja válido.